

The background is a repeating pattern of white line-art icons on an orange background. The icons include: a sunburst, a group of three people with arms raised, a star, an open book, a flower, a smiley face, a heart, and hands holding a leaf. The text is centered in a dark orange rectangular area.

Fundación Sociedad Educadora





Impacto de adicciones en mujeres

Información de adicciones con perspectiva de género, a propósito del **Día Internacional de la Lucha contra el Uso Indebido y el Tráfico Ilícito de Drogas.**



Somos una institución creada por ciudadanos, dedicada a la prevención de adicciones a través de programas educativos y preventivos.

Hoy presentamos los resultados de un diagnóstico cualitativo que ofrece una **visión única** sobre las adicciones, integrando una **perspectiva de género** para entender mejor este complejo fenómeno.

Dentro de centros de rehabilitación, hemos recopilado datos cualitativos que destacan **diferencias significativas** en los factores de riesgo y comportamientos adictivos **entre hombres y mujeres.**

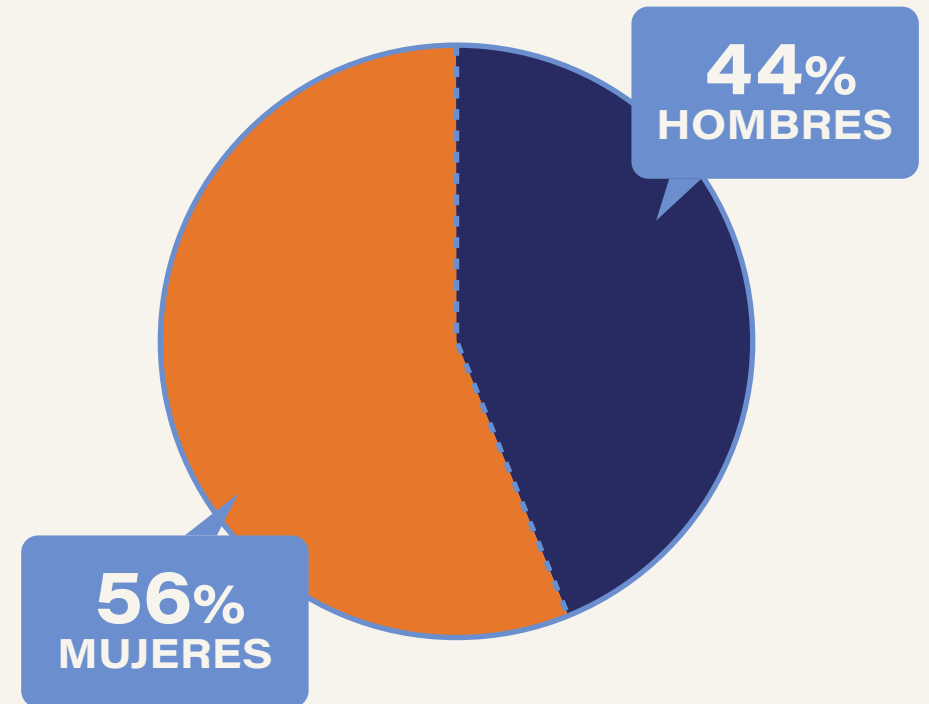

Datos sociodemográficos por género

Estado civil

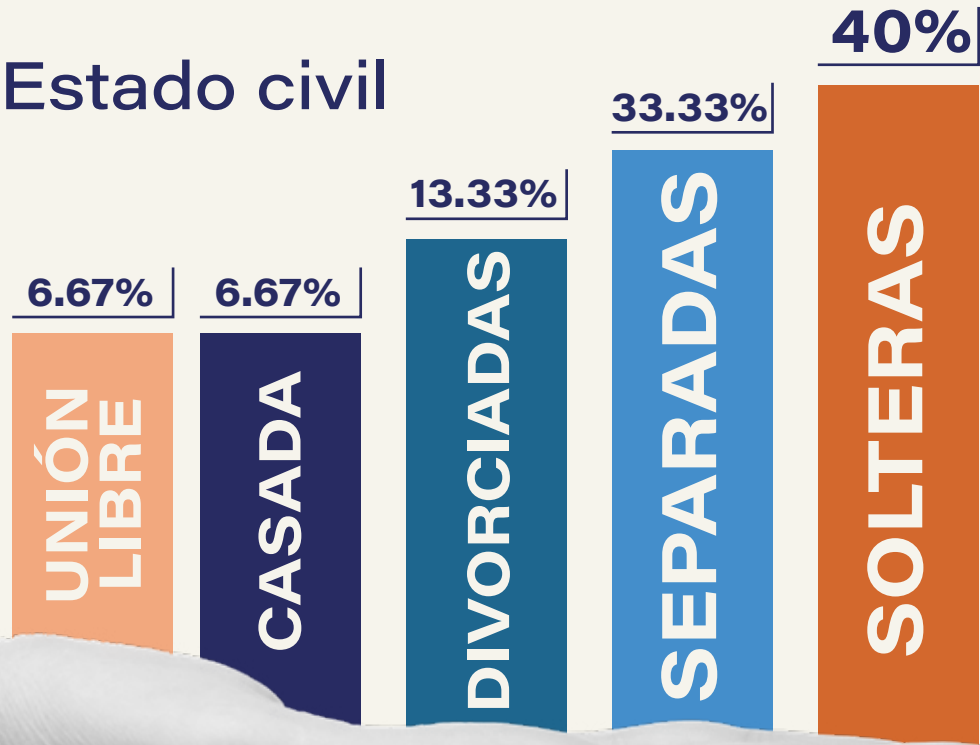

Edad

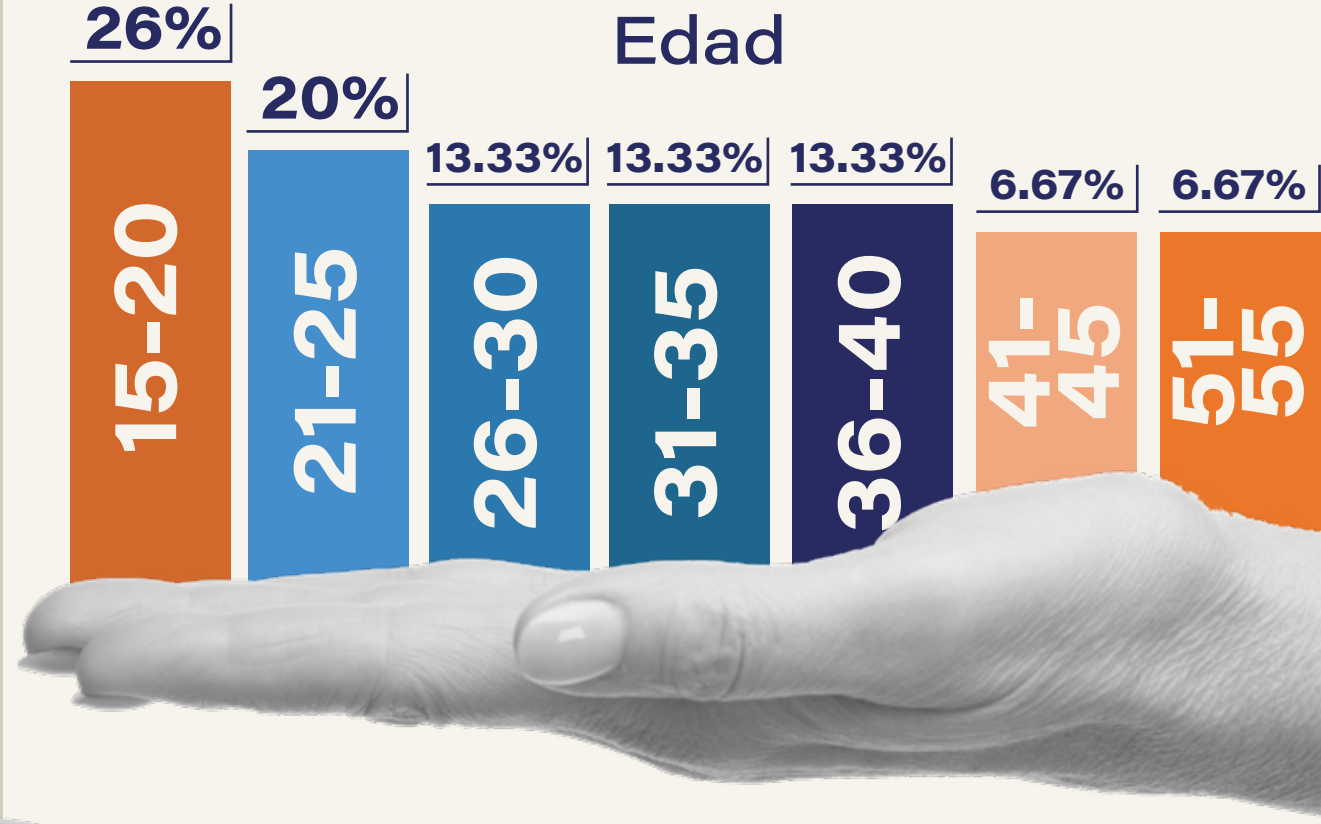

Ocupación

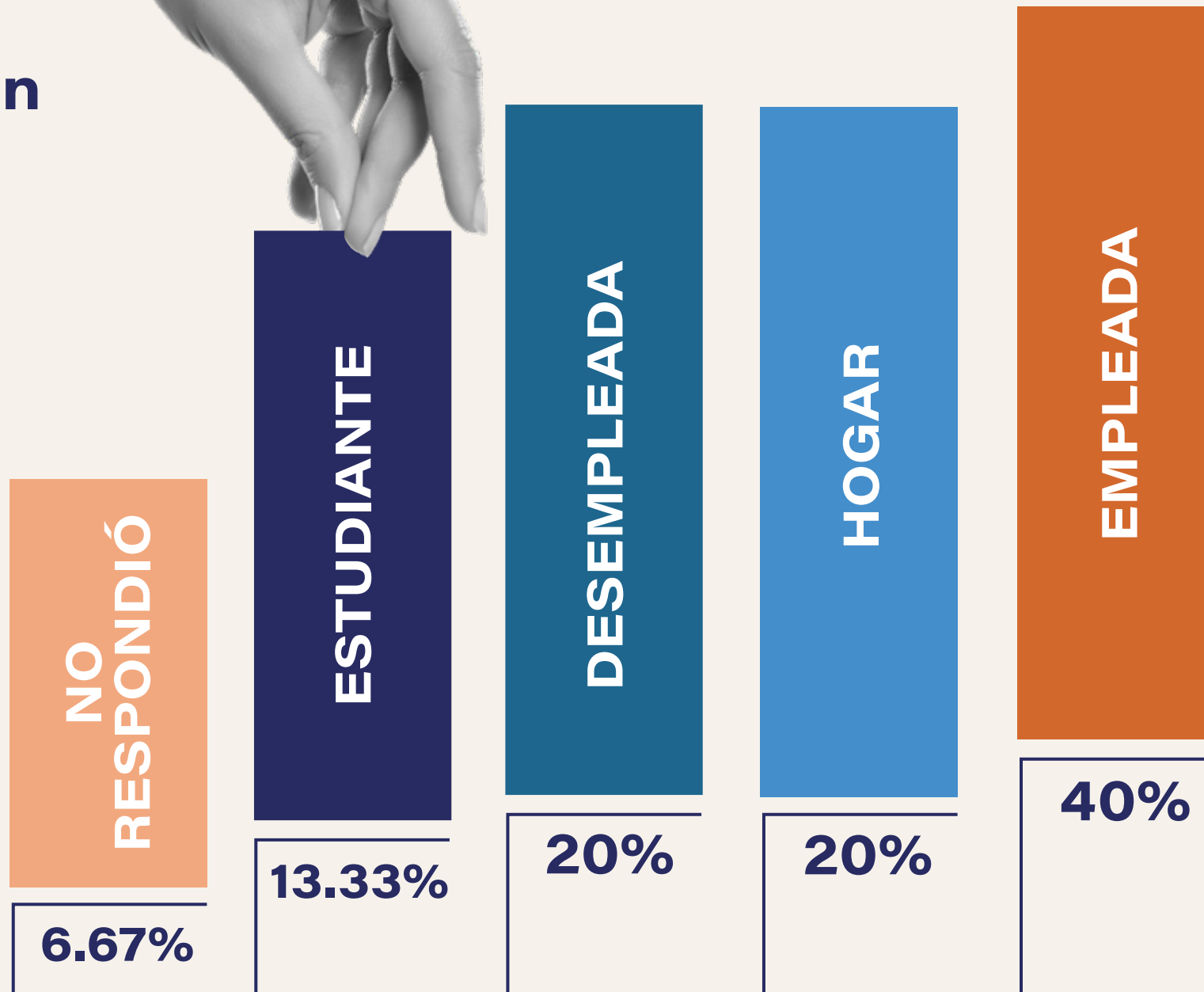

Datos sociodemográficos por género

La edad promedio en hombres es de **40 años**, de los cuales un **30%** se encuentra casado, **60%** soltero y un **10%** separado.

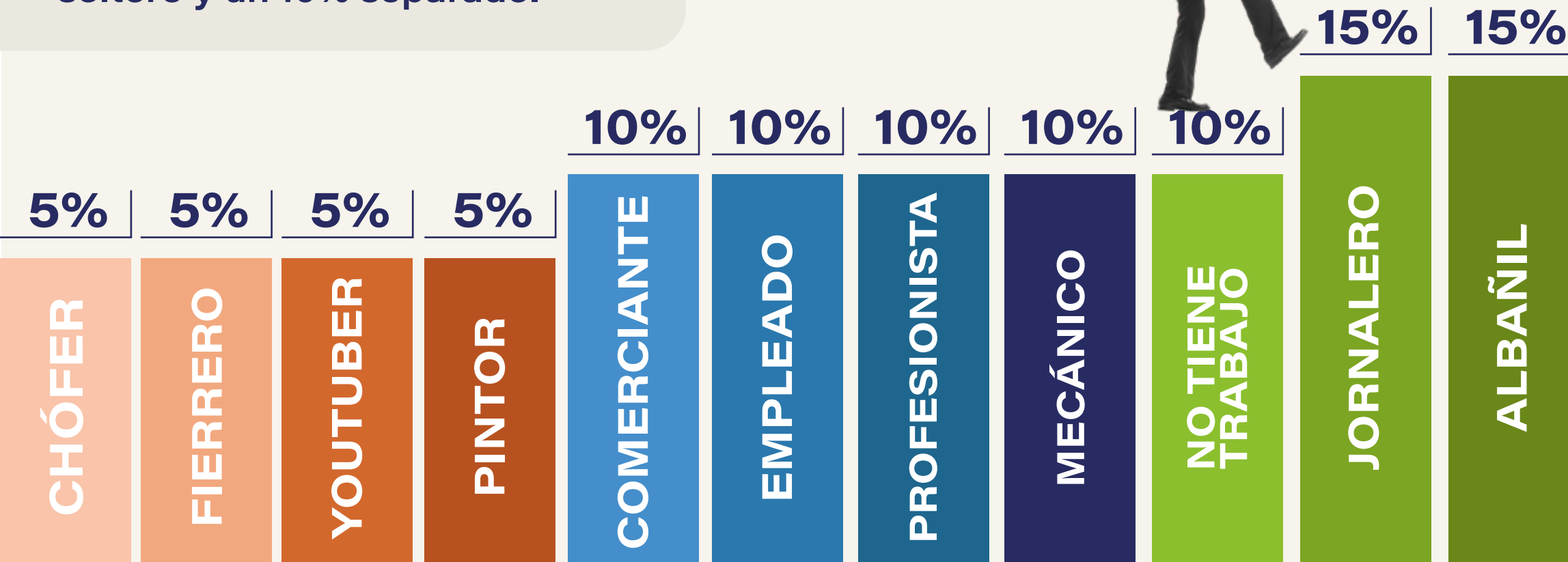



Factores de inicio del consumo de drogas

El papel crucial del entorno familiar

Diferencias clave en el inicio de consumo

HOMBRES

Contexto familiar

Los roles familiares tradicionales y la presión económica son factores predominantes que influyen en el consumo.



Droga de inicio

La marihuana es la sustancia más comúnmente consumida inicialmente, reflejando accesibilidad y percepción de riesgo menor.

MUJERES

Contexto familiar

Las mujeres frecuentemente inician el consumo de drogas debido a la presión e influencia directa de hombres en su entorno cercano, ya sea a través de parejas o familiares.



Droga de inicio

La metanfetamina es la droga inicial más frecuente, indicando un patrón específico y alarmante de dependencia y riesgo.

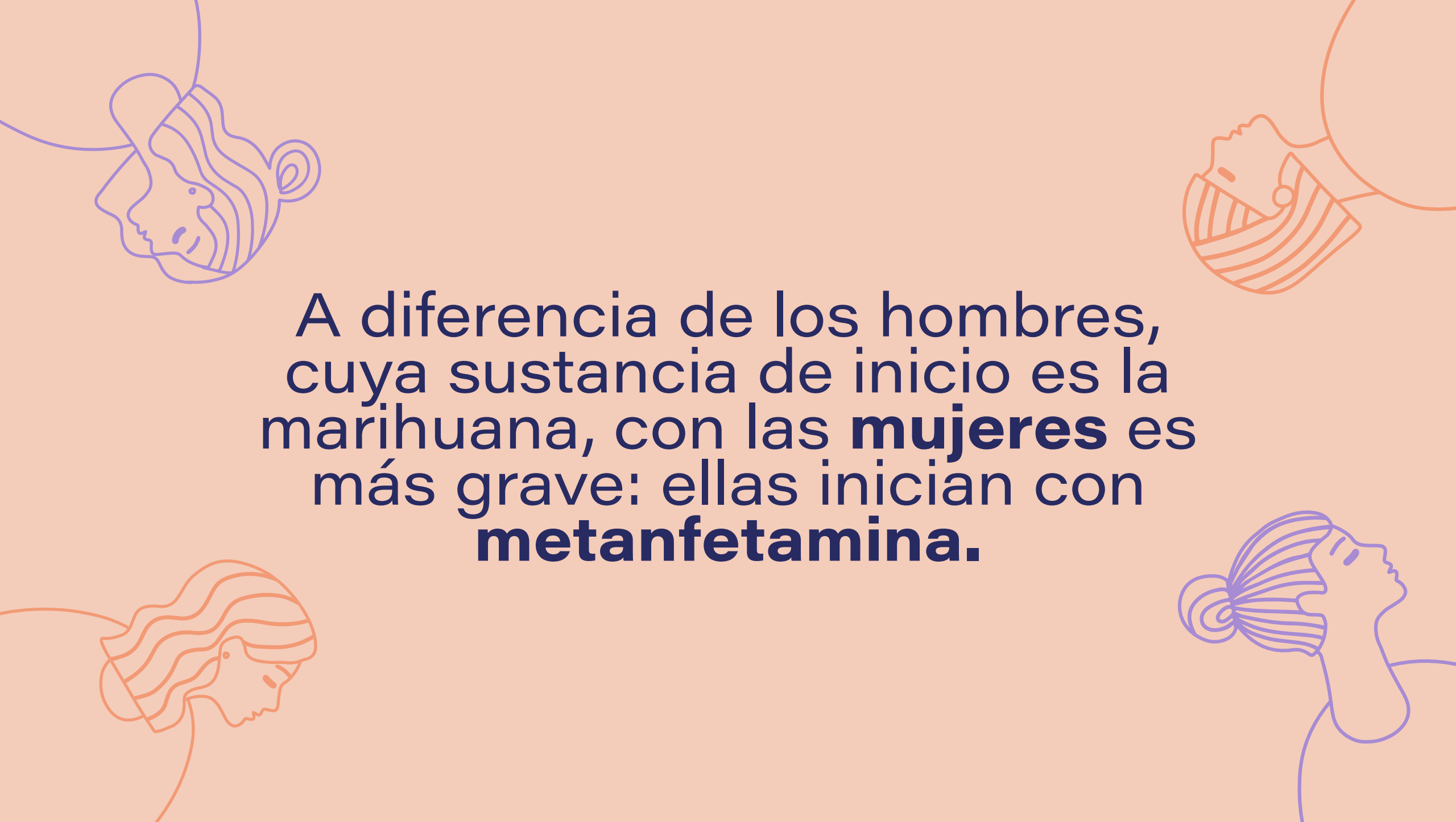

A diferencia de los hombres,
cuya sustancia de inicio es la
marihuana, con las **mujeres** es
más grave: ellas inician con
metanfetamina.

Presión social, la influencia de la pareja o familiares.

El uso de estimulantes **puede estar relacionado** con intentos de controlar el peso o mejorar el rendimiento físico.

Las diferencias biológicas, psicológicas y sociales **pueden influir en la rapidez con la que las mujeres desarrollan dependencia.**



"Mi papá consume desde que yo tenía siete u ocho años, y ahora, hace como tres años empecé a agarrarle al vicio junto con él... en la casa de mi papá. Él fue el quién me ofreció la droga".

Susana Ramírez, 20 años

Testimonio de una de las mujeres entrevistadas, paciente de centro de rehabilitación.



El entorno en el primer consumo de drogas femenino: ¿Quiénes están presentes?



40%

iniciaron su consumo
acompañadas de papá,
un tío, primo,
hermana o prima.

30%

iniciaron a consumir
acompañadas de
amistades.

20%

iniciaron a consumir
acompañadas de su
pareja.



A person is shown from the chest up, sitting and covering their face with both hands. The image is heavily filtered with a solid orange color, making the person's features indistinct. The person appears to be in a state of emotional distress or despair.

Experiencias de violencia
**relacionadas con el
consumo de drogas**

Diferencias clave en la violencia y el consumo de drogas

HOMBRES

Contexto social y delincuencia

La violencia se relaciona principalmente con su entorno social y actividades delictivas.



Afrontamiento a través del consumo

Utilizan las drogas como un mecanismo de afrontamiento para la violencia experimentada.

MUJERES

Contexto social y delincuencia

La violencia es más directa y personal, incluyendo abuso sexual y coerción para participar en delitos.



Violencia institucional

Enfrentan obstáculos adicionales como la violencia institucional al no recibir atención adecuada en los servicios de salud y rehabilitación.

A close-up photograph of a pair of adult hands gently cradling a baby's feet. The hands are positioned on either side of the feet, with fingers slightly curled to support them. The baby's feet are small and pinkish, with visible toes. The entire scene is set against a soft, out-of-focus background of light-colored fabric, possibly a blanket. The overall color palette is warm and monochromatic, dominated by shades of light pink and peach. The lighting is soft and even, highlighting the textures of the skin and the delicate nature of the subject.

Impacto en la maternidad y relaciones familiares

El tratamiento y estigmas de género alejan a las mujeres de sus familias y entorno social

HOMBRES

Contexto social

Los hombres suelen ver a la familia como un refugio seguro y constante apoyo en momentos difíciles.



Entorno social

Mayor acceso a redes de apoyo formales e informales, como amigos, familiares o servicios comunitarios, que pueden brindarles ayuda y respaldo.

MUJERES

Contexto social

Las mujeres, como principales cuidadoras, ven afectadas sus responsabilidades parentales, domésticas y laborales por el consumo de sustancias.



Entorno social

Menor acceso a recursos o pueden temer buscar ayuda debido al estigma asociado con el consumo de sustancias en las mujeres.



Salud física y mental

El total de las entrevistadas vivieron episodios de abuso y/o violación sexual en la infancia

Tienden a usar las drogas para lidiar con la ansiedad y mejorar su rendimiento laboral.



Tienden a usarlas como mecanismo de afrontamiento para traumas pasados, como el abuso sexual infantil.





Rehabilitación y plan de vida

El 60% de las mujeres entrevistadas son madres y enfrentarán barreras adicionales debido a la falta de servicios especializados y la estigmatización.

Los hombres suelen centrarse en retomar su vida laboral y mejorar las relaciones familiares.



Mientras que las mujeres también tienen el desafío de reconstruir su identidad materna y superar el estigma social.



Así impactan las adicciones en **las mujeres**

Enfrentan obstáculos como la **violencia institucional** al no recibir atención adecuada.

La **metanfetamina** es la **droga inicial más frecuente**, indicando un patrón específico y alarmante de dependencia y riesgo.

Las mujeres, como principales cuidadoras, **ven afectadas sus responsabilidades parentales, domésticas y laborales** por el consumo de sustancias.

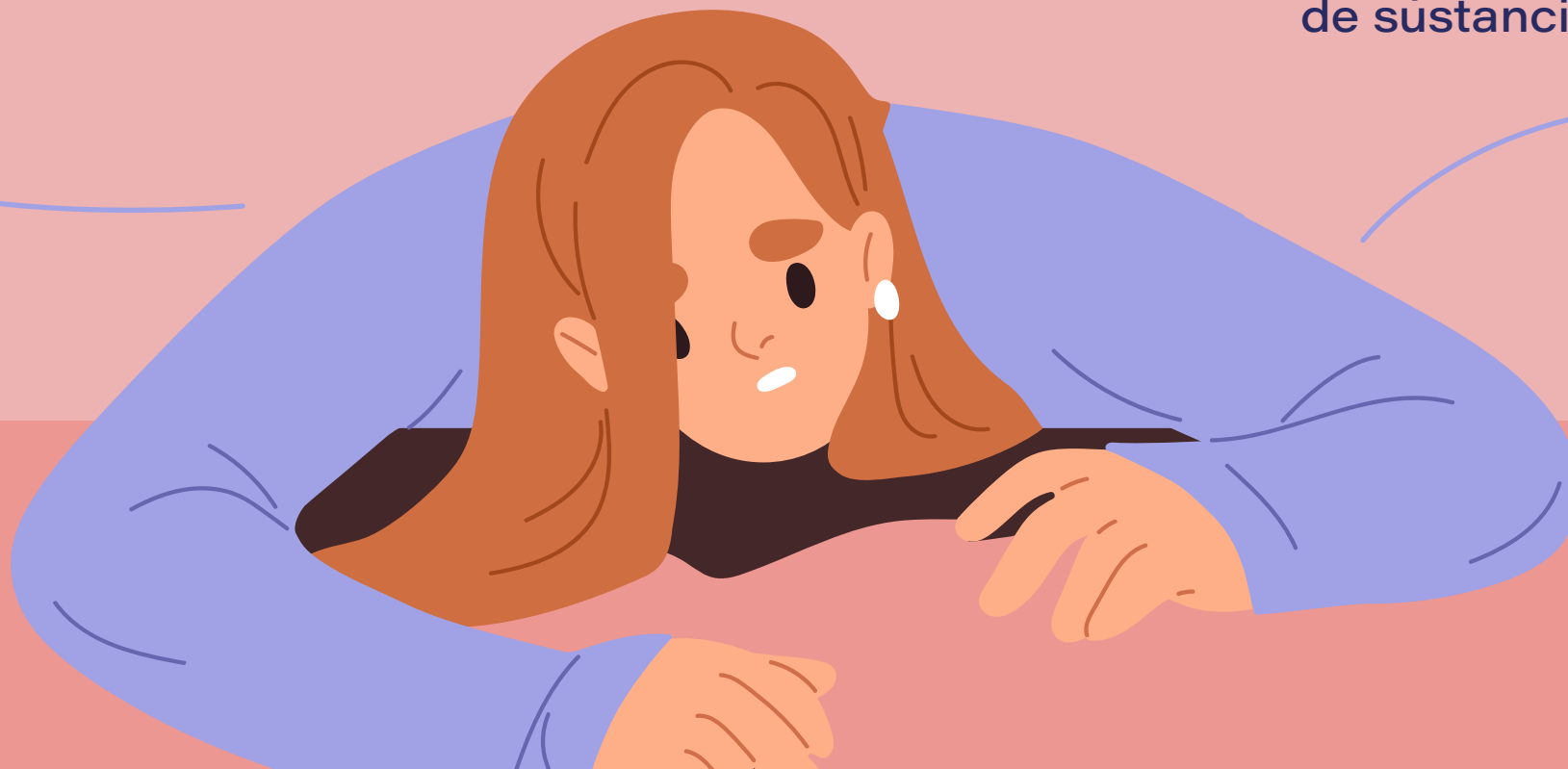

Sociedad Educadora propone: enfoque de género para la **prevención y tratamiento de adicciones**

- **Evidencia científica con perspectiva de género**

Promover investigaciones que analicen las diferencias de género en la epidemiología, causas y consecuencias del uso de sustancias.

- **Talleres de prevención de adicciones**

Diseñar programas de prevención que aborden las necesidades y experiencias únicas de hombres y mujeres.

- **Tratamiento y rehabilitación con perspectiva de género:**

Proporcionar servicios de tratamiento adaptados a los contextos sociales y biológicos de cada género para una recuperación integral y sostenida.

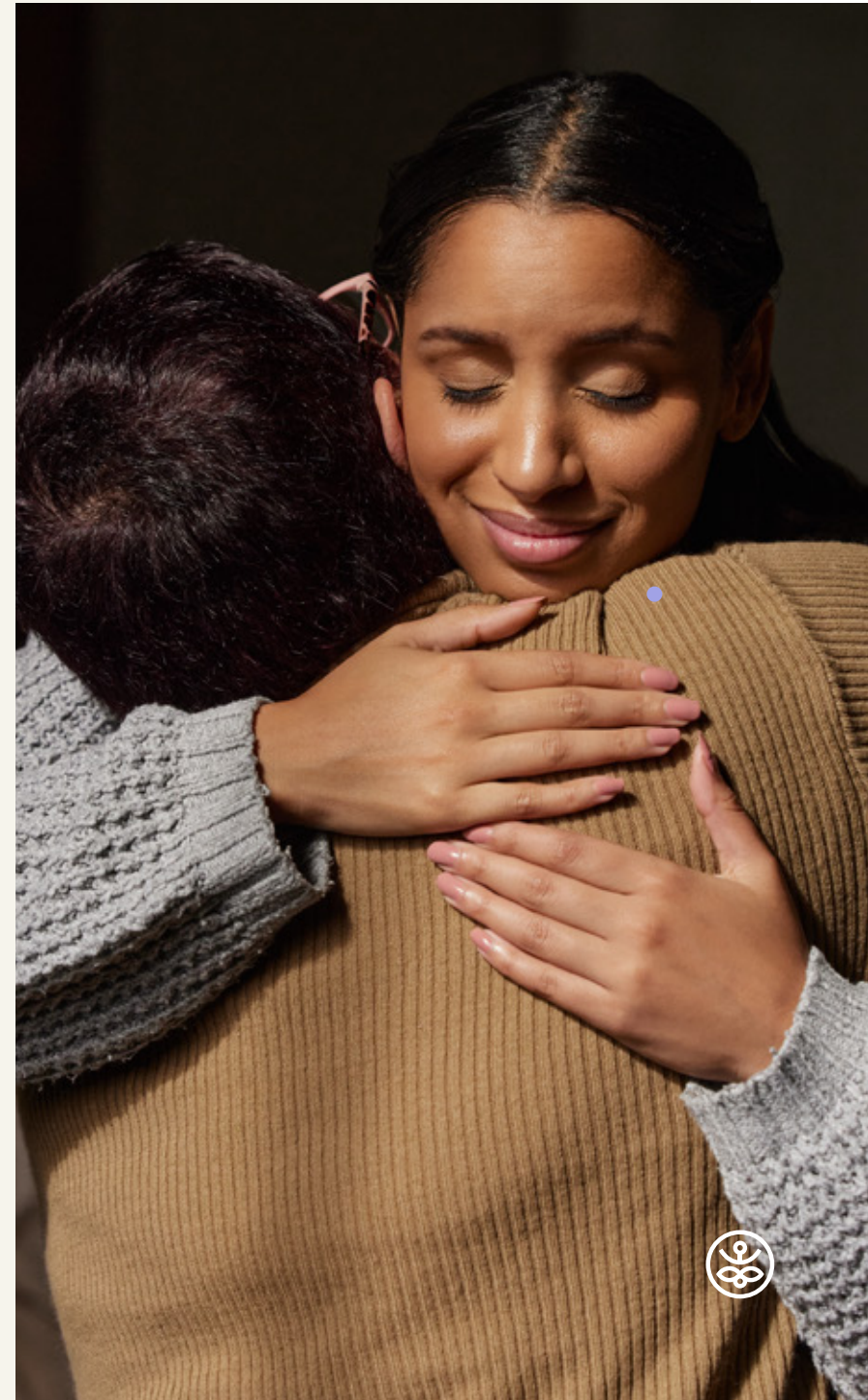

Descarga este y otros diagnósticos en sociedadeducadora.org



Investigaciones - Sociedad E

sociedadeducadora.org/investigaciones-sociedad-educadora/

Sociedad Educadora

Inicio Nosotros Programas Noticias **Investigaciones** Opiniones Donar Contacto

Investigaciones

Identidad femenina y consumo de drogas en Sinaloa | 2023
Diagnóstico de identidad femenina y consumo de drogas en Sinaloa, elaborado en el año 2023 por Sociedad Educadora de Sinaloa.
Autor: Sociedad Educadora

DESCARGAR

Diagnóstico focalizado adicciones en hombres | 2023
Diagnóstico focalizado de adicciones en hombres, elaborado en el año 2023 por Sociedad Educadora de Sinaloa.
Autor: Sociedad Educadora

DESCARGAR

Resumen de Diagnóstico de Adicciones en Sinaloa | 2021



**Sociedad
Educadora**

f Sociedad Educadora A.C.

@ @sociedadeducadora

X @SocEducadoramx

🖱 www.sociedadeducadora.org

Contacto con medios:
667 151 6810